

MAIRIE
DE
LA CELLETTE
63330

Tél : 04-73-85-60-19

e-mail : MAIRIE-DE-LA-CELLETTE@wanadoo.fr

www.la-cellette63.fr

NOTE DE PRÉSENTATION DES INFORMATIONS FINANCIÈRES

ESSENTIELLES DE LA COMMUNE DE LA CELLETTE 2017

La commune de La Cellette est une petite commune rurale de l'arrondissement de RIOM qui se situe au Nord-Est du bourg de Pionsat et limitrophe de celui-ci. Elle est rattachée à la communauté de communes du pays de Saint-Eloy et au canton de Saint-Eloy-les-Mines. Sa superficie est de 10,99 km². L'altitude varie entre 538 m et 803 m.

POPULATION :

Années	1999	2007	2011	2014
Habitants	143	164	163	172

Durant cette période la progression de la population est de 20,3 %, soit 1,83 habitant par an.

HABITAT :

Le nombre de logements sur la commune est estimé à 107 fin 2016. Ces logements se composent de :

- 81 résidences principales,
- 15 résidences secondaires ou occasionnelles ainsi que
- 7 logements vacants
- 4 gîtes

La principale activité économique de la commune est l'agriculture.

La forêt occupe 40 % de son territoire.

- 7 agriculteurs exercent essentiellement leur activité en élevage bovins, production laitière et polyculture.
Ils produisent également une grande partie de l'alimentation de leurs animaux.
Leur production est, de ce fait, d'une excellente qualité.
- 5 artisans sont installés sur la commune.

ÉCONOMIE ET ORIENTATIONS :

La municipalité, en place depuis 2001, après avoir établi le constat et posé le problème, a proposé des solutions pour revitaliser la commune :

1°) maintenir et développer les activités agricoles en facilitant le regroupement des terres agricoles et l'ouverture de chemins de desserte des parcelles,

2°) aménagement du territoire communal forestier (Schéma de Desserte Forestière) et valorisation des bois,

3°) entretien et aménagement des chemins de randonnées,

4°) faciliter l'accueil des nouvelles populations. La proximité du bourg centre de Pionsat, avec tous ses services, nous offre cette opportunité et la municipalité a décidé d'orienter l'habitat de la commune vers un habitat résidentiel de qualité (terrains plus grands, calme de la campagne, points de vue et nature),

(5°) Le bourg réaménagé autour de son église, la construction de la salle polyvalente, auvent polyvalent, aux côtés de la Mairie, création d'une place centrale et parking et embellissement du bourg, rénovation et mise aux normes de la Mairie et du logement social, éclairage public, forment un ensemble cohérent et harmonieux.

L'ensemble crée ainsi un lieu de proximité, de rencontre, service et d'identification de la population à son territoire.

PRIORITÉ DU BUDGET :

Toutes ces réalisations ont nécessité, au fil des budgets successifs, de gros investissements qui ont été financés grâce à une grande maîtrise des dépenses de fonctionnement.

Ces investissements ont été réalisés dans la durée, sans hausse d'impôts, par autofinancement et diverses aides (Etat – Conseil Départemental – Région – Europe).

Parallèlement à cela un désendettement de la commune a été réalisé ainsi que la constitution de réserves.

La commune a la volonté de contenir ses dépenses de fonctionnement et de diversifier ses recettes. Enfin, un important bénévolat, une mobilisation des conseillers et de la population contribuent à contenir les dépenses.

Taux d'imposition

Années	Taxes	Taux
2001	T.H.	5.65 %
	T.F.B.	10.94 %
	T.F.N.B.	61.82 %
2017	T.H.	5.65 %
	T.F.B.	10.94 %
	T.F.N.B.	61.82 %

EFFECTIF DE LA COLLECTIVITÉ :

- 1 secrétaire (adjoint administratif principal 2^{ème} classe) : 15 h/semaine,
- 1 employée contractuelle (adjoint technique) : 2 h 30/semaine.

COMPTE ADMINISTRATIF SERVICE GENERAL 2016

Section de Fonctionnement – DÉPENSES

N° Compte	Dépenses	Montant	Répartition
11	Charges à caractère général	30 379,00 €	30,40%
12	Charges de personnel et frais assimilés	15 717,00 €	15,7%
14	Atténuation de produit	4 017,00 €	4,0%
23	Virement à la section d'investissement	- €	0,0%
65	Charges de gestion courante	49 656,00 €	49,7%
66	Charges financières	148,00 €	0,1%
	TOTAL :	99 917,00 €	100%

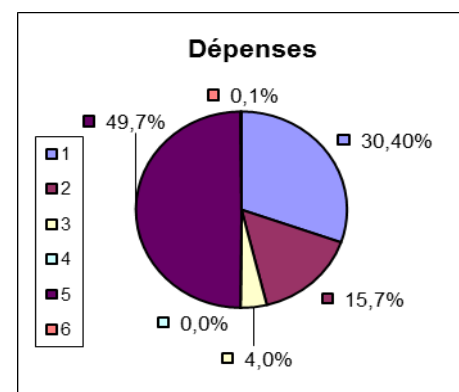

Section de Fonctionnement - RECETTES

N° Compte	Recettes	Montant	Répartition
02	Excédent antérieur reporté	- €	0,0%
70	Produits des services, du domaine et ventes...	2 695,00 €	1,9%
73	Impôts et taxes	53 114,00 €	37,9%
74	Dotations et participations	73 713,00 €	52,6%
75	Autres produits de gestion courante	10 409,00 €	7,4%
76	Produits financiers	3,00 €	0%
77	Produits exceptionnels	222,00 €	0,2%
	TOTAL :	140 156,00 €	100%

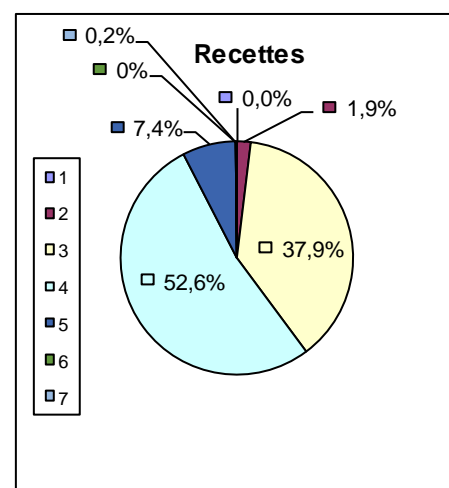

Section d'investissement - DÉPENSES

N° Compte	Dépenses	Montant	Répartition
01	Déficit d'investissement reporté	- €	0,0%
13	Subvention d'investissement	- €	0,0%
16	Emprunts et dettes assimilées	703,00 €	2,26%
21	Immobilisations corporelles (hors opérations)	2 956,00 €	9,48%
23	Immobilisations en cours (hors opérations)	25 270,00 €	81,08%
26	Participation et créances rattachées à des participations	2 236,00 €	7,17%
	TOTAL :	31 165,00 €	100%

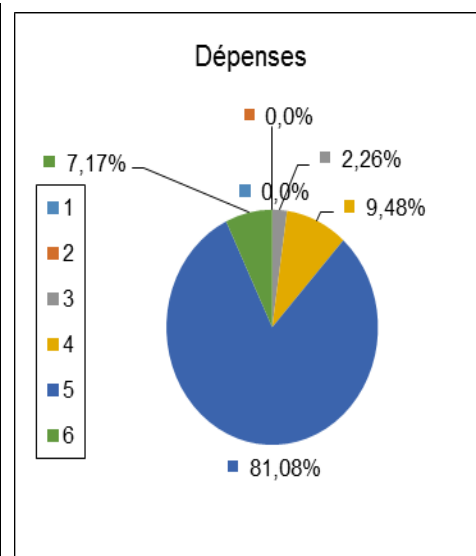

Section d'investissement - RECETTES

N° Compte	Recettes	Montant	Répartition
10	Dotations, fonds divers et réserves	7 569,00 €	48,4%
13	Subventions d'investissement	8 056,00 €	51,6%
16	Emprunts et dettes assimilées	- €	0,0%
21	Virement de la section de fonctionnement	- €	0,0%
	TOTAL :	15 625,00 €	100%

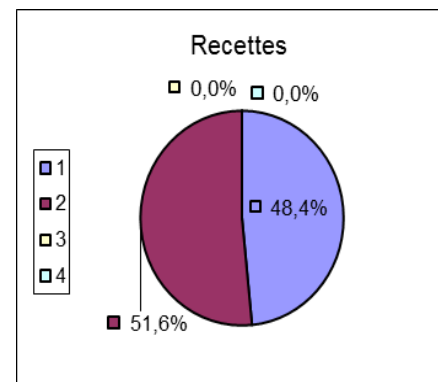

SYNTHESE COMPTE ADMINISTRATIF 2016

Budget	Sections	Dépenses	Recettes	Résultat 2016	Report 2015	Solde au 31/12
Principal	Fonctionnement	99 917,00 €	140 156,00 €	40 239,00 €	99 090,00 €	139 330,00 €
	Investissement	31 165,00 €	15 625,00 €	- 15 540,00 €	8 882,00 €	- 6 658,00 €
C.C.A.S.	Fonctionnement	3 098,00 €	2 107,00 €	- 991,00 €	1 304,00 €	312,00 €
SPANC	Fonctionnement	36 821,00 €	38 549,00 €	1 728,00 €	-92,00 €	1 636,00 €
EAU	Fonctionnement	13 279,00 €	24 528,00 €	11 249,00 €	64 653,00 €	75 902,00 €
	Investissement	3 615,00 €	4 297,00 €	682,00 €	24 196,00 €	24 878,00 €

CONSOLIDATION DU COMPTE ADMINISTRATIF 2016

	2015	2016
Recettes de gestion	202 053 €	239 247 €
Dépenses de gestion	102 962 €	99 917 €
Epargne de gestion	99 091 €	139 330 €
Charges financières	299 €	148 €
Epargne brute	98 792 €	139 182 €
Taux d'épargne brute	48%	58%
Remboursement du capital de la dette	3 673 €	704 €
Epargne nette	95 119 €	138 478 €
Encours de dette	9 251 €	8 569 €
Capacité de désendettement	9,40%	6,2%

DOCUMENTS BUDGÉTAIRES 2017

Section de Fonctionnement - DÉPENSES

N° Compte	Dépenses	Montant	Répartition
11	Charges à caractère général	106 381,00 €	48,4%
12	Charges de personnel et frais assimilés	16 111,00 €	7,3%
14	Atténuation de produit	4 018,00 €	1,8%
23	Virement à la section d'investissement	50 938,00 €	23,2%
65	Charges de gestion courante	42 110,00 €	19,2%
66	Charges de gestion financières	116,00 €	0,1%
TOTAL :		219 674,00 €	100%

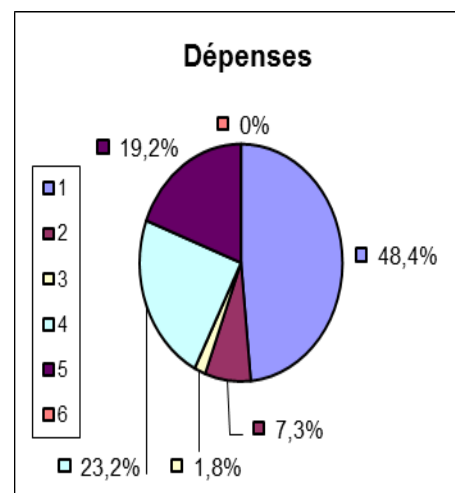

Section de Fonctionnement - RECETTES

N° Compte	Recettes	Montant	Répartition
02	Excédent antérieur reporté	93 946,00 €	42,8%
70	Produits des services, du domaine et ventes...	3 129,00 €	1,4%
73	Impôts et taxes	49 442,00 €	22,5%
74	Dotations et participations	66 403,00 €	30,2%
75	Autres produits de gestion courante	6 500,00 €	3,0%
76	Produits financiers	0,00 €	0%
77	Produits exceptionnels	254,00 €	0,1%
TOTAL :		219 674,00 €	100,0%

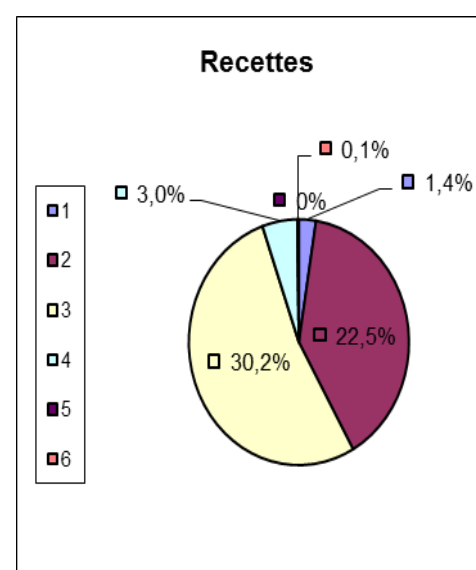

Section d'investissement - DÉPENSES

N° Compte	Dépenses	Montant	Répartition
01	Déficit d'investissement reporté	6 658,00 €	3,6%
13	Subvention d'investissement	318,00 €	0,2%
16	Emprunts et dettes assimilées	724,00 €	0,40%
21	Immobilisations corporelles (hors opérations)	3 566,00 €	1,95%
23	Immobilisations en cours (hors opérations)	171 188,00 €	93,83%
	TOTAL :	182 454,00 €	100%

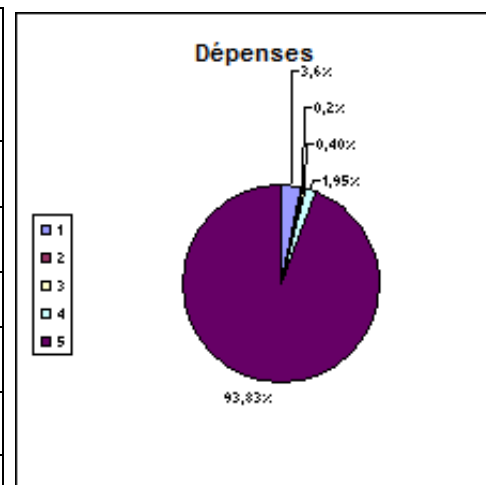

Section d'investissement - RECETTES

N° Compte	Recettes	Montant	Répartition
10	Dotations, fonds divers et réserves	50 008,00 €	27,4%
13	Subventions d'investissement	81 178,00 €	44,5%
16	Emprunts et dettes assimilées	330,00 €	0,2%
21	Virement de la section de fonctionnement	50 938,00 €	27,9%
	TOTAL :	182 454,00 €	100%

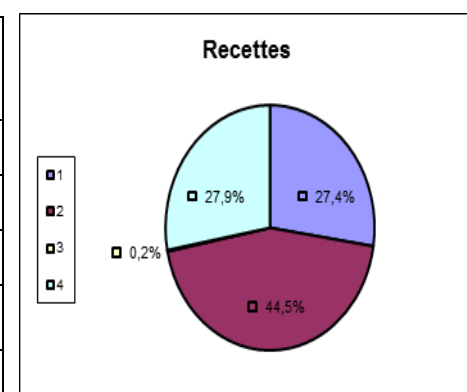

SYNTHÈSE

Budget	Sections	Dépenses	Recettes
Principal	Fonctionnement	219 674,00 €	219 674,00 €
	Investissement	182 454,00 €	182 454,00 €
C.C.A.S.	Fonctionnement	3 328,00 €	3 328,00 €
SPANC	Fonctionnement	12 286,00 €	12 286,00 €
EAU	Fonctionnement	99 625,00 €	99 625,00 €
	Investissement	29 298,00 €	29 298,00 €

La Cellette, le 30 avril 2017